

北ブロック研修会

8月20日にZOOMにて北ブロック研修会が開催されました。
 今回は各施設より自動車運転の取り組みについて発表がありました。



北ブロック長
 (向陽台病院)

武蔵ヶ丘病院

熊本機能病院

朝日野総合病院

8. ドライブシミュレーター/@Attention



ドライブシミュレーター

- ・運転に関わる反応や判断、注意機能視野、操作性等について評価
- ・運転反応検査
- ・運転操作課題（視野・追尾）
- ・危険予測体験を中心に評価・訓練

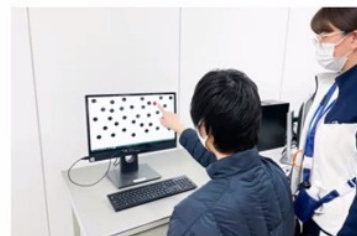

@Attention

- ・無視症状、受動的/能動的注意の定量的評価
- ・眼球運動軌跡や傾向（特性）の評価（静止画や運転映像などでの評価も可）
- ・評価がカリリル・リアルがある



自動車運転再開に向けた神経心理学的検査法の判断基準(失語あり)

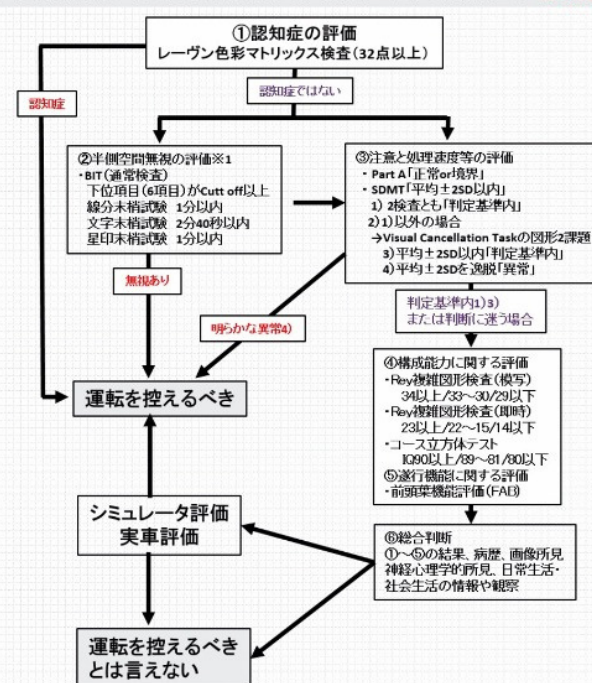

KPD 熊本ペーパードライバー教室

実車評価

※教習所での敷地内コース⇒一般道路での実車評価(状態に応じて一般道路から開始)

主治医からの依頼
本人希望

担当セラピストが予約電話

FAXで情報提供書の提出

同乗し一般道路を走行

教習指導員からのフィードバック

主治医へ報告

熊本ペーパードライバー教室料金表	
お試し教室	基本料金
1時間 5,500円(税込)	2時間 9,600円(税込)

基本的に自由に運転順序を設定可

